



「全国市民大学連合会」入会案内

入会手続き

- ①全国市民大学連合会連合会の目的に賛同し、入会を希望される団体の方は、所定の入会申込書に必要事項を記入の上、FAXにて事務局までお送りください。(ご郵送でも構いません)
- ②登録料および年会費を下記口座にお振り込みください。(ご入会年度不要)
- ③確認ができ次第会員登録されます。(手続き完了をメールでご連絡いたします)

会員年会費

- ①登録料:無料
 - ②団体会員:登録年度無料、次年度より年額20,000円(年額)
 - ③賛助会員:年額1口50,000円以上(1口以上何口でも構いません)
- *賛助会員は、法人、組合、個人を対象としています。

入会時の
登録料・
年会費は
無料

手続き
のみで
入会が
完了

「全国市民大学連合会」入会申込書

FAX 045-264-4916

全国市民大学連合会 殿

全国市民大学連合会への入会を希望し下記の通り入会を申し込みます。

会員区分	<input type="checkbox"/> 団体会員		<input type="checkbox"/> 賛助会員	
団体(法人)名称	フリガナ			
代表者氏名	フリガナ	申込者氏名	代表者との関係	
団体所在地	〒	TEL		
主な活動場所	〒	TEL		
URL				
e-mail	@			
登録者数		開設年月日		
主な講座内容(特色)	なるべく具体的に記入ください			



「全国市民大学連合会」ご案内



全国市民大学連合会

運営事務局 一般社団法人学び・まちづくり推進機構

〒231-0868神奈川県横浜市中区石川町2丁目68-1

<https://manabi-jp.jp/rengou.html>

市民大学の活動

市民大学は学校教育法に基づく教育施設ではなく、生涯学習や自己啓発などの社会教育を目的とした講座や講演会を開催する組織です。市民(地域住民)主導で設立されたものや自治体や地域大学が設立に関与しているものなど、様々なかたちで運営されています。その数は、全国で3,000ヶ所前後あるといわれていますが、正確な数は把握されておらず、市民大学間での交流もなされていない状況です。

私たちは、これらの市民大学の実態を把握し、市民大学間の交流を促すとともに、現在の社会状況や市民大学の利用者のニーズに則した市民大学の姿を模索し、新たな講座やプログラム、受講スタイルの開発を図り、市民大学の利用者に求められる社会教育の実現を目指してまいります。

「全国市民大学連合会」設立について

「人生100年時代」といわれていますが、100歳以上の人口は昨年9月のデータ(厚生労働省2017・9・15)で6万7824人、今年度、100歳を迎える人数は、3万2097人なので、年末には10万人にほどに達すると予想されます。

日本人の平均寿命は(2016)女性が87.14歳、男性が80.98歳に達しており、人生100年時代は間近い状況といえます。

人生100年時代は、ライフシフトが必要な時代であるといわれています。

退職後の長い人生、年金だけでは生活が心細いなかで、早い時期から生活環境や就労について考え、変更(シフト)する必要があるということです。

市民大学は老若男女を問わず、過去の学歴を問わず、知識や技術、健康などを学べる、最も気軽に手軽な学習の場であるとともに、個人の自己実現、ライフシフトをサポートする場として、地域の方々に利用いただけるものである必要があります。

また、移住、転地などが当たり前となる時代には、移転前に受けていた教育を継続的に受けられる環境の整備も必要となります。

私たちは、全国市民大学連合会を組織し、生涯を通じ個人に求められる教育とトレーニングの場、教育とトレーニングの機会を多くの人々に提供してまいりたいと考え連合会の活動をスタートしております。

全国市民大学連合会組織

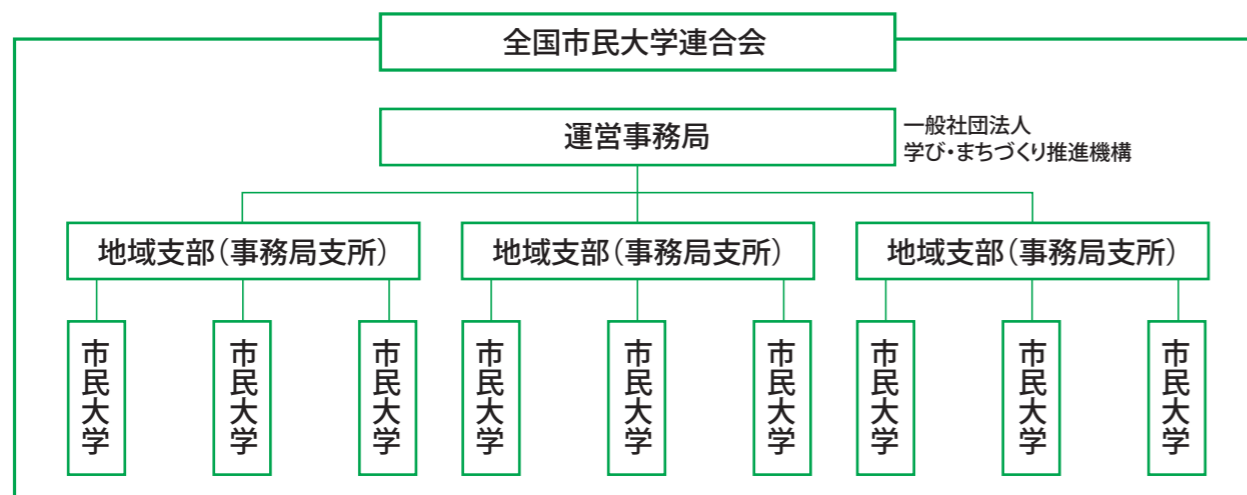

事業の目的

- 加盟市民大学間の情報交換・交流
- 市民大学の新規開設支援・運営指導・協力
- 指導内容の向上及び指導者養成支援

事業内容



登録は無料です

加入団体の特典

- 養成講師の派遣
- 加入団体(市民大学)の全国紹介(全国市民大学連合会WEBサイト等)
- ブロック別交流会・研修会への参加
- 市民大学プログラムの提供
- 加盟団体講師の全国市民大学連合会講師認定(認定指導者研修会への参加)

加入団体 *加盟表明団体含む

- | | | |
|---|---|---|
| <input type="checkbox"/> いちはら市民大学(市原市) | <input type="checkbox"/> 寺子屋ブッダ(港区) | <input type="checkbox"/> 横須賀創年市民大学(準備中) |
| <input type="checkbox"/> かしわ市民大学(柏市) | <input type="checkbox"/> なかの生涯学習大学(中野区) | <input type="checkbox"/> 四街道市民大学 |
| <input type="checkbox"/> 霧島市民大学 | <input type="checkbox"/> 松戸生涯学習大学 | |
| <input type="checkbox"/> 生涯学習かに(可児市) | <input type="checkbox"/> ひたちなか市民大学 | |
| <input type="checkbox"/> しすい青樹堂(酒々井町) | <input type="checkbox"/> 平戸市創年産業大学 | |
| <input type="checkbox"/> 志布志創年市民大学 | <input type="checkbox"/> ふなばし市民大学校(船橋市) | |
| <input type="checkbox"/> 杉戸町民大学 | <input type="checkbox"/> 矢板市ふるさと創年大学 | |
| <input type="checkbox"/> ちっご創年短期大学(筑後市) | <input type="checkbox"/> やしお市民大学(八潮市) | |

2018年8月1日現在

お問い合わせ

全国市民大学連合会
運営事務局 一般社団法人学び・まちづくり推進機構

E-mail: info@manabi-jp.jp